

ΑΣΤΡΙΝΤ ΚΑΡΒΕΛ

ΑΣΤΡΟΛΟΓΙΚΟΣ ΟΔΗΓΟΣ

ΤΑΥΡΟΣ



ΑΣΤΡΙΝΤ ΚΑΡΒΕΛ

ΑΣΤΡΟΛΟΓΙΚΟΣ ΟΔΗΓΟΣ

ΤΑΥΡΟΣ

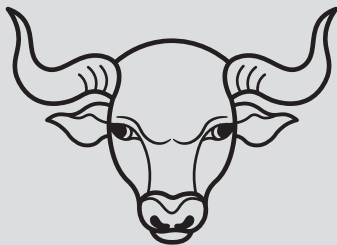

ΤΙΤΛΟΣ ΒΙΒΛΙΟΥ: **Αστρολογικός Οδηγός: Ταύρος**

ΤΙΤΛΟΣ ΠΡΩΤΟΤΥΠΟΥ: **The zodiac guide to Taurus**

Από τις Εκδόσεις Summersdale Publishers Ltd, part of Octopus Group of Companies, Λονδίνο 2023

ΣΥΓΓΡΑΦΕΑΣ: Astrid Carvel

ΜΕΤΑΦΡΑΣΗ: Έλλη Συλογίδου

ΕΠΙΜΕΛΕΙΑ – ΔΙΟΡΘΩΣΗ ΚΕΙΜΕΝΟΥ: Κατερίνα Δουρίδα

ΜΑΚΕΤΑ ΕΞΩΦΥΛΛΟΥ: Βίκυ Αυδή

ΗΛΕΚΤΡΟΝΙΚΗ ΣΕΛΙΔΟΠΟΙΗΣΗ: Κωνσταντίνος Καπένης

© Astrid Carvel, 2023

Published by arrangement with Summersdale Publishers Ltd, part of Octopus Group of Companies via Ersilia Agency, The Hague, Netherlands

© Εικονογράφησης εσωτερικού και εξωφύλλου: WinWin artlab/Shutterstock.com
tmn art/Shutterstock.com (εικονίδια αστεριών) / Galkin Grigory/Shutterstock.com
(αστερισμοί) / luma_art/Shutterstock.com (αστρολογικά σύμβολα στη σελ. 71) /
Peter Hermes Furian/Shutterstock.com (σύμβολα πλανητών στη σελ. 71)

© ΕΚΔΟΣΕΙΣ ΨΥΧΟΓΙΟΣ Α.Ε., Αθήνα 2024

Πρώτη έκδοση: Ιούνιος 2024

Έντυπη έκδοση ISBN 978-618-01-5832-8

Τυπώθηκε στην Ευρωπαϊκή Ένωση, σε χαρτί ελεύθερο χημικών ουσιών, προερχόμενο αποκλειστικά και μόνο από δάση που καλλιεργούνται για την παραγωγή χαρτιού.

Το παρόν έργο πνευματικής ιδιοκτησίας προστατεύεται κατά τις διατάξεις του Ελληνικού Νόμου (Ν. 2121/1993 όπως έχει τροποποιηθεί και ισχύει σήμερα) και τις διεθνείς συμβάσεις περί πνευματικής ιδιοκτησίας. Απαγορεύεται απολύτως η άνευ γραπτής άδειας του εκδότη κατά οποιονδήποτε τρόπο ή μέσο αντιγραφή, φωτοανατύπωση και εν γένει αναπαραγωγή, διανομή, εκμίσθωση ή δανεισμός, μετάφραση, διασκευή, αναμετάδοση, παρουσίαση στο κοινό σε οποιαδήποτε μορφή (ηλεκτρονική, μηχανική ή άλλη) και η εν γένει εκμετάλλευση του συνόλου ή μέρους του έργου.

ΕΚΔΟΣΕΙΣ ΨΥΧΟΓΙΟΣ Α.Ε.

Από το 1979

Έδρα:

Τατοίου 121, 144 52 Μεταμόρφωση

Βιβλιοπωλείο:

Εμμ. Μπενάκη 13-15, 106 78 Αθήνα

Τηλ.: 2102804800

PSYCHOGIOS PUBLICATIONS S.A.

Publishers since 1979

Head Office:

121, Tatoi Str., 144 52 Metamorfossi, Greece

Bookstore:

13-15, Emm. Benaki Str., 106 78 Athens, Greece

Tel.: 2102804800

e-mail: info@psychogios.gr

psychogios.gr



Περιεχόμενα

- 4 ΕΙΣΑΓΩΓΗ
- 6 ΠΡΩΤΟ ΜΕΡΟΣ
ΚΑΛΩΣ ΗΡΘΕΣ ΣΤΟΝ ΖΩΔΙΑΚΟ ΚΥΚΛΟ
- 34 ΔΕΥΤΕΡΟ ΜΕΡΟΣ
ΓΝΩΡΙΣΕ ΤΟΝ ΤΑΥΡΟ
- 62 ΤΡΙΤΟ ΜΕΡΟΣ
ΤΟ ΩΡΟΣΚΟΠΙΟ ΣΟΥ ΚΙ ΕΣΥ
- 98 ΤΕΤΑΡΤΟ ΜΕΡΟΣ
ΑΣΤΡΟΛΟΓΙΑ ΚΑΙ ΑΥΤΟΦΡΟΝΤΙΔΑ
- 124 ΑΠΟΧΑΙΡΕΤΙΣΜΟΣ
- 125 ΠΗΓΕΣ



Εισαγωγή

Είσαι έτοιμος να ανοίξεις το μυαλό σου στην αρχαία σοφία του ζωδιακού κύκλου και να εξερευνήσεις τις προοπτικές που σου προσφέρει; Η αστρολογία είναι τόσο απέραντη όσο ο νυχτερινός ουρανός, ένας περίτεχνος ιστός από αστέρια, αστερισμούς, πλανήτες, ουράνια σώματα και ορίζοντες, χαρτογραφημένος από αρχαίους πολιτισμούς εδώ και χιλιετίες, σε μια προσπάθεια να κατανοήσουν τον χρόνο που περνάμε στη Γη.

Το βιβλίο αυτό θα σε εφοδιάσει με τα εργαλεία που χρειάζεσαι για να εξερευνήσεις βαθύτερα τη συμπεριφορά σου, τα χαρακτηριστικά και τις σχέσεις σου· να ξεκλειδώσεις τις πιθανότητες που γεννούν οι κινήσεις των πλανητών και να σε βοηθήσει να βρεις καθοδήγηση και παρηγοριά όποτε τη χρειάζεσαι.

Η αστρολογία είναι ένα ταξίδι αυτογνωσίας όπου μπορείς να κάνεις μια απλή βουτιά ή να κάνεις κατάδυση, ανάλογα με το τι επιθυμείς, αντλώντας μόνο μερικά στοιχεία από τα αστέρια ή διεisdύοντας στις πολύπλοκες διεργασίες τους.

Σ' αυτές τις σελίδες θα βρεις πληθώρα πληροφοριών για την ιστορία των ζωδίων και τις διάφορες αστρολογικές παραδόσεις. Θα μάθεις να φτιάχνεις τον δικό σου αστρολογικό χάρτη, τι σημαίνουν όλα αυτά και πώς μπορείς να τα αξιοποιήσεις. Θα δεις τη σημασία της θέσης των πλανητών, πώς να αποκρυπτογραφήεις το ηλιακό σου ζώδιο, το



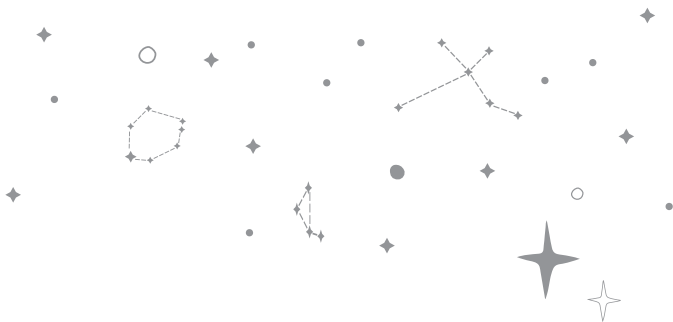

ζώδιο όπου βρίσκεται η Σελήνη σου και τον ωροσκόπο σου, και άλλα πολλά. Θα μάθεις για τους οίκους –εκείνα τα τμήματα του ουρανού που σχετίζονται με διάφορες πλευρές της ζωής σου– και πώς να αποκρυπτογραφείς τις διδαχές τους. Τα μοτίβα που δημιουργούνται από την ουράνια ύλη στους οίκους αποκωδικοποιούνται εδώ, προκειμένου να αφομοιώσεις εύκολα τι σημαίνουν όλα αυτά.

Στη συνέχεια, θα προχωρήσεις στις λεπτομέρειες του ζωδίου σου και πώς συνδέεται με όλες τις πτυχές της ύπαρξής σου, καθώς και στις πρακτικές αυτοφροντίδας από τις οποίες μπορείς να ωφεληθείς, με ιδέες και προτάσεις ειδικά για το ζώδιό σου.

Τι περιμένεις λοιπόν; Γύρισε τη σελίδα, το ταξίδι ξεκινά.



Πρώτο Μέρος

ΚΑΛΩΣ ΗΡΘΕΣ
ΣΤΟΝ ΖΩΔΙΑΚΟ ΚΥΚΛΟ



Το κεφάλαιο αυτό θα σε οδηγήσει σε ένα ταξίδι από τη γέννηση του ζωδιακού κύκλου πριν από χιλιάδες χρόνια, μέχρι τη σημασία του στη σύγχρονη εποχή. Για να κατανοήσεις το ηλιακό ζώδιό σου –το οποίο αποκαλείται απλώς ζώδιο– ίσως θα ήταν καλό να εμβαθύνεις στην ιστορία και στις παραδόσεις που οδήγησαν στο ευρέως εφαρμοζόμενο σύστημα που γνωρίζουμε σήμερα. Τι ώθησε τους ανθρώπους να αναζητήσουν καθοδήγηση στον ουρανό πριν από αιώνες και γιατί εξακολουθούν να το κάνουν; Έρευνες δείχνουν ότι σήμερα η αστρολογία είναι πιο δημοφιλής από ποτέ. Έχει αναγεννηθεί κατά κάποιον τρόπο, ίσως επειδή οι μυριάδες αβεβαιότητες της ζωής ωθούν τους ανθρώπους να στραφούν προς το σκοτάδι του διαστήματος αναζητώντας παρηγοριά. Η βαθιά γνώση των άστρων είναι στη διάθεσή σου. Είσαι έτοιμος;



Τι είναι η αστρολογία;

Πριν προχωρήσουμε, είναι σημαντικό να κάνουμε τη διάκριση μεταξύ αστρονομίας και αστρολογίας. Η αστρονομία είναι η επιστημονική μελέτη του σύμπαντος, συμπεριλαμβανομένων των πλανητών, των αστεριών, των ουράνιων αντικειμένων και του ίδιου του Διαστήματος. Η αστρολογία εξετάζει πώς η θέση των άστρων και των πλανητών την ώρα της γέννησής μας επηρεάζει την προσωπικότητά μας και διαμορφώνει τον τρόπο που ζούμε.

Παρότι η αστρολογία είναι μια ερμηνεία της θέσης των πλανητών και των άστρων, σχετίζεται στενά με την ανθρώπινη συμπεριφορά και την επιρροή των ουράνιων σωμάτων στις καθημερινές επιλογές μας, στη διάθεση και τη συμπεριφορά μας. Οι αστρολόγοι πιστεύουν ότι τα πάντα αποτελούν μέρος μιας αλληλένδετης πραγματικότητας και ότι η κατανόηση του συσχετισμού του αρχαίου συμβολισμού των άστρων και των πλανητών με γεγονότα στη ζωή σου είναι μια διαρκώς εξελισσόμενη διαδικασία.

Και ενώ η αστρολογία δε θεωρεί ότι οι πλανήτες και τα άστρα σε ελέγχουν, ούτε ότι προβλέπουν το μέλλον, ωστόσο ισχυρίζεται ότι η ουράνια σφαίρα μπορεί να δημιουργήσει συγκεκριμένες συνθήκες και καταστάσεις που μπορείς να εκμεταλλευτείς προς όφελός σου. Μπορεί να χρειαστείς εξάσκηση, αλλά οι δυνατότητες των άστρων είναι στη διάθεσή σου.

Τα ωροσκόπια σε περιοδικά και εφημερίδες είναι απλώς





η κορυφή του παγόβουνου. Για να βρεις τι σε επηρεάζει από αστρολογική άποψη χρειάζεται απλώς να γνωρίζεις την ημερομηνία της γέννησής σου. Ξεκινώντας από αυτό μπορείς να ανακαλύψεις το ηλιακό, το σεληνιακό και το ανατέλλον ζώδιό σου, να δημιουργήσεις έναν αστρολογικό χάρτη και να μάθεις περισσότερα για τον εαυτό σου. Θα τα δούμε όλα αυτά στην πορεία. Ο κόσμος της αστρολογίας είναι απέραντος και ανοιχτός σε όλους, και μπορεί να σε βοηθήσει να κατανοήσεις τις ιδιαιτερότητες, τη συμπεριφορά και τις σχέσεις σου. Μπορεί να σε βοηθήσει να αποκωδικοποιήσεις το παρελθόν σου και να ανοίξεις τον νου σου στο μέλλον.

Το πρώτο βήμα στο ουράνιο μονοπάτι σου είναι καθοριστικό – ήρθε η ώρα να μάθεις για τον ζωδιακό κύκλο.

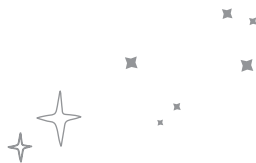

Ή ιστορία του Ήνδιακού κύκλου

Πολύ πριν μπορέσουμε να ταξιδέψουμε στο Διάστημα – και προτού μας επιτρέψουν τα τηλεσκόπια να μελετήσουμε με περισσότερη λεπτομέρεια κόσμους πέρα από τον δικό μας– οι άνθρωποι έστρεφαν το βλέμμα στον νυχτερινό ουρανό για να παρακολουθούν την εναλλαγή των εποχών και σχεδίαζαν τη ζωή τους με βάση τη θέση των άστρον. Πολλοί ταξιδιώτες έχουν κοιτάξει τον ουρανό για να αποφασίσουν ποια πορεία να ακολουθήσουν, ενώ οι ναυτικοί στην αρχαιότητα εμπιστεύονταν τον ουράνιο χάρτη και χρησιμοποιούσαν τον πολικό αστέρα για καθοδήγηση. Στην αρχαία Αίγυπτο η εμφάνιση του Σείριου, του Μεγάλου Κυνός, προειδοποιούσε τους αγρότες για την ετήσια πλημμύρα του Νείλου τον Ιούλιο. Οι Φοίνικες αξιολογούσαν τη θέση του Ήλιου στον ουρανό όταν έπρεπε να αποφασίσουν ποια κατεύθυνση να πάρουν, ενώ αρχαίοι πολιτισμοί σχεδίαζαν σεληνιακά ημερολόγια βασισμένα στις φάσεις της Σελήνης για να παρακολουθούν τα θρησκευτικά γεγονότα.

Αν και αποτελεί μάλλον μυστήριο το πότε ακριβώς τα ζώδια συνδέθηκαν με ανθρώπινα χαρακτηριστικά και συμπεριφορές, αυτό που γνωρίζουμε με βεβαιότητα είναι ότι προέκυψαν ως μηχανισμός μέτρησης του χρόνου. Χαρτογραφώντας τους αστερισμούς σε μια λωρίδα του ουρανού που εκτεινόταν περιμετρικά της Γης –στην οποία κινούνταν ο Ήλιος, η Σελήνη και οι πλανήτες– και χωρίζοντας αυτή





τη λωρίδα σε 12 τμήματα, οι πρώτοι αστρολόγοι μπόρεσαν να δημιουργήσουν ένα ημερολόγιο ζωδίων.

Ο ουρανός χωρίζεται σε 12 τμήματα και το καθένα αντιστοιχεί σε ένα ζώδιο. Κάθε ζώδιο αντιπροσωπεύεται από έναν αστερισμό τον οποίο περιγράφει γενικά το σύμβολο του εκάστοτε ζωδίου, και χρειάζεται περίπου ένας μήνας προκειμένου ο Ήλιος να διασχίσει το ουράνιο τμήμα του κάθε ζωδίου. Αυτός είναι ο λόγος που στην αστρολογία τα ζώδια είναι γνωστά και ως ηλιακά ζώδια.

Παρά τη γενικότερη αντίληψη ότι οι αρχαίοι Έλληνες ήταν εκείνοι που συνέλαβαν το ζωδιακό ημερολόγιο στη μορφή που το γνωρίζουμε σήμερα, υπάρχουν ενδείξεις ότι οι Βαβυλώνιοι ζούσαν σύμφωνα με ένα παρόμοιο σύστημα συμβόλων ήδη από το 1.500 π.Χ.



Γιατί το ζωδιακό ημερολόγιο ξεκινάει τον Μάρτιο;

Οι αρχαίοι Έλληνες πίστευαν ότι η πρώτη μέρα της άνοιξης συνέπιπτε με την εμφάνιση του ήλιου στον αστερισμό του Κριού, σηματοδοτώντας την έναρξη του ημερολογίου. Ήταν λογικό να ξεκινάει η χρονιά όταν τα πράσινα βλαστάρια θα ξεμυτούσαν μετά τον χειμώνα, καθώς η άνοιξη σήμαινε ένα νέο ξεκίνημα.



Πώς λειτουργεί

Υπάρχουν μυριάδες τεχνικές και εφαρμογές στην αστρολογία, αλλά η πιο ευρέως χρησιμοποιούμενη στη Δύση σήμερα είναι η σύγχρονη ή ψυχολογική αστρολογία (βλ. σελίδα 28).

Πριν κάνεις οτιδήποτε άλλο, πρέπει να φτιάξεις τον αστρολογικό χάρτη σου. Στις μέρες μας, αυτό μπορεί να γίνει πολύ εύκολα μέσω του ίντερνετ, ωστόσο, πριν από την τεχνολογική εποχή, όσοι αναζητούσαν απαντήσεις στα άστρα έπρεπε να ανατρέξουν σε χοντρά σκονισμένα βιβλία για να βρουν τις πληροφορίες που χρειάζονταν ώστε να συντάξουν έναν αξιόπιστο χάρτη.

Ο αστρολογικός σου χάρτης καταγράφει τη θέση των βασικών άστρων και πλανητών στον ουρανό την ημέρα που γεννήθηκες. Αυτός ο χάρτης αποτελεί τη βάση για κάθε ωροσκόπιο ή ανάγνωση που μπορεί να κάνεις. Ένας αστρολόγος –ή εσύ ο ίδιος όταν καταλάβεις πώς λειτουργεί– συγκρίνει τον αστρολογικό σου χάρτη με τη θέση που έχουν πλανήτες και άστρα σε σημαντικές στιγμές για να καταλάβει τα κίνητρά σου. Η κατανόηση της συμπεριφοράς των πλανητών επιτρέπει να γίνονται προβλέψεις για το πώς θα συμπεριφερθεί ένα άτομο σε συγκεκριμένες καταστάσεις και συγκυρίες. Τίποτε από αυτά δεν είναι δεδομένο, αλλά πολλοί βρίσκουν παρηγοριά μέσα από αυτή τη ματιά στον ψυχισμό τους.

Συνδυάζοντας τις κινήσεις των πλανητών με πληροφο-





ρίες για το ηλιακό ζώδιό σου, το ζώδιο όπου βρίσκεται η Σελήνη σου και για τον ωροσκόπο σου (βλ. σελίδες 76-81), καθώς και το στοιχείο σου (βλ. σελίδα 24), μπορείς να συγκεντρώσεις περισσότερες πληροφορίες για τα κίνητρα της συμπεριφοράς σου και να καταλάβεις γιατί ορισμένα χαρακτηριστικά της προσωπικότητάς σου διαφέρουν από αυτά άλλων ανθρώπων στη ζωή σου.

Μέσα από αυτό το βιβλίο θα μάθεις τις διάφορες πτυχές της αστρολογίας που θα σου επιτρέψουν να αποκτήσεις μια σαφέστερη εικόνα του εαυτού σου.



Χρήσιμοι όροι

Ζωδιακός κύκλος: Μια ζώνη στον ουρανό μέσα στην οποία κινούνται ο Ήλιος, η Σελήνη και οι ορατοί πλανήτες στη διάρκεια του χρόνου. Ο ζωδιακός κύκλος διαιρείται σε 12 τμήματα σύμφωνα με τους αστερισμούς που αντιπροσωπεύουν τα 12 ηλιακά ζώδια: Κριός, Ταύρος, Δίδυμοι, Καρκίνος, Λέων, Παρθένος, Ζυγός, Σκορπιός, Τοξότης, Αιγόκερος, Υδροχόος και Ιχθύες.

Ηλιακό ζώδιο: Το σύμβολό σου στον ζωδιακό κύκλο. Σχετίζεται με την ημερομηνία γέννησής σου. Για παράδειγμα, αν γεννήθηκες στις 21 Απριλίου, το ηλιακό σου ζώδιο είναι ο Ταύρος.

Αστρολογικός χάρτης: Μια απεικόνιση της θέσης που είχαν οι πλανήτες την ημέρα που γεννήθηκες.

Πλανήτες: Στην αστρολογία οι πλανήτες είναι αυτοί του ηλιακού συστήματος: Ερμής, Αφροδίτη, Άρης, Δίας, Κρόνος, Ουρανός, Ποσειδώνας και Πλούτωνας (αν και ο τελευταίος έπαψε να περιγράφεται ως πλανήτης τα τελευταία χρόνια).

Οίκοι: Τα 12 τμήματα του νυχτερινού ουρανού που αλληλεπικαλύπτονται με τα ζώδια του ζωδιακού κύκλου. Ο κάθε οίκος αντικατοπτρίζει μια διαφορετική πτυχή της ζωής σου.





Στοιχεία: Σε κάθε ζώδιο αντιστοιχεί ένα από τα τέσσερα στοιχεία: φωτιά, νερό, αέρας, γη.

Σεληνιακό ζώδιο: Το ζώδιο στο οποίο βρισκόταν η Σελήνη την ημέρα της γέννησής σου.

Ωροσκόπος: Το ζώδιο που ανέτελλε (ή ανέβαινε) στον ανατολικό ορίζοντά σου την ημέρα της γέννησής σου.

Ανάδρομος: Αναφέρεται σε μια οπτική ψευδαίσθηση που κάνει τους πλανήτες να φαίνονται σαν να κινούνται προς τα πίσω, εξαιτίας της κίνησής τους στον νυχτερινό ουρανό σε σχέση με τη Γη.

Μεσοδιάστημα: Το υπολογισμένο μέσο σημείο ανάμεσα σε δύο ουράνια σώματα στον χάρτη σου.

Ωροσκόπιο: Το ωροσκόπιό σου είναι ένας αστρολογικός χάρτης των θέσεων του Ήλιου, της Σελήνης και των πλανητών μια δεδομένη στιγμή στον χρόνο σε σχέση με το ηλιακό, σεληνιακό και ανατέλλον ζώδιό σου. Ο χάρτης αυτός μπορεί να χρησιμοποιηθεί για να σε βοηθήσει να κατανοήσεις παρελθόντα γεγονότα ή να υπαινιχθεί μελλοντικά.



Το ηλιακό σου ζώδιο

Τα ηλιακά ζώδια είναι απλώς ένας άλλος τρόπος αναφοράς στα αστρικά ή ζωδιακά σύμβολα. Καθώς η Γη διαγράφει μια πλήρη τροχιά γύρω από τον Ήλιο ανά έτος, παραμένει για έναν περίπου μήνα σε καθένα από τα 12 ζώδια. Το ηλιακό σου ζώδιο καθορίζεται από την ημερομηνία γέννησής σου: από όποιο ζώδιο –Κριό, Ταύρο, Διδύμους, Καρκίνο, Λέοντα, Παρθένο, Ζυγό, Σκορπιό, Τοξότη, Αιγόκερο, Υδροχόο ή Ιχθύς– περνούσε ο Ήλιος την ώρα που γεννήθηκες, αυτό είναι και το ζώδιο που σου αντιστοιχεί αστρολογικά.

Είναι αδύνατον, για παράδειγμα, να είσαι «καθαρός» Κριός γιατί όλοι οι άλλοι πλανήτες θα έπρεπε να βρίσκονται στο τμήμα του ουρανού του ζωδίου σου την ώρα που γεννήθηκες, πράγμα που δε θα μπορούσε να συμβεί ποτέ λόγω των τροχιών τους και της απόστασης μεταξύ τους. Καθώς ο Ήλιος θεωρείται το πιο επιδραστικό από τα ουράνια σώματα στο ωροσκόπιό σου, το ηλιακό σου ζώδιο θεωρείται ότι αποτελεί πολύτιμη πηγή από την οποία μπορείς να μάθεις πολλά για τον εαυτό σου.

Ωστόσο, προκειμένου να σχηματίσεις πλήρη εικόνα του εαυτού σου, πρέπει να αναλύσεις την επίδραση του Ήλιου παράλληλα με αυτή των άλλων πλανητών στο ωροσκόπιό σου – τα πιο σημαντικά είναι ο ωροσκόπος και το ζώδιο που βρίσκεται η Σελήνη σου. Αν δεν τα γνωρίζεις, θα μάθεις πώς να τα βρεις στις παρακάτω σελίδες. Αυτά τα κα-



θοριστικά στοιχεία του αστρολογικού χάρτη σου (βλ. σελίδα 70) θα σε βοηθήσουν να αποκαλύψεις συμπαντικές επιδράσεις στον χαρακτήρα σου καθώς και τον τρόπο που λειτουργείς εσωτερικά.



Πώς να υπολογίσεις το ηλιακό ζώδιό σου

Είναι πολύ εύκολο. Συμβουλευσου τον παρακάτω πίνακα και βρες σε ποιο ζώδιο αντιστοιχεί η ημέρα των γενεθλίων σου.

Κριός	—	21 Μαρτίου - 20 Απριλίου
Ταύρος	—	21 Απριλίου - 21 Μαΐου
Δίδυμοι	—	22 Μαΐου - 21 Ιουνίου
Καρκίνος	—	22 Ιουνίου - 22 Ιουλίου
Λέων	—	23 Ιουλίου - 23 Αυγούστου
Παρθένος	—	24 Αυγούστου - 22 Σεπτεμβρίου
Ζυγός	—	23 Σεπτεμβρίου - 23 Οκτωβρίου
Σκορπιός	—	24 Οκτωβρίου - 22 Νοεμβρίου
Τοξότης	—	23 Νοεμβρίου - 21 Δεκεμβρίου
Αιγόκερος	—	22 Δεκεμβρίου - 20 Ιανουαρίου
Υδροχόος	—	21 Ιανουαρίου - 18 Φεβρουαρίου
Ιχθύες	—	19 Φεβρουαρίου - 20 Μαρτίου



ΒΟΥΤΗΣΕ ΣΤΙΣ ΣΕΛΙΔΕΣ
ΑΥΤΟΥ ΤΟΥ ΒΙΒΛΙΟΥ ΓΙΑ ΝΑ ΜΑΘΕΙΣ
ΤΑ ΜΥΣΤΙΚΑ ΤΟΥ ΑΠΟΦΑΣΙΣΤΙΚΟΥ
ΚΑΙ ΠΙΣΤΟΥ ΖΩΔΙΟΥ ΤΗΣ ΓΗΣ,
ΤΟΥ ΤΑΥΡΟΥ.

ΣΥΓΚΕΚΡΙΜΕΝΑ:

- + Ανακάλυψε τι μπορεί να επηρεάσει τον Ταύρο σε βασικούς τομείς όπως η υγεία, η καριέρα, οι σχέσεις και ο έρωτας.
- + Μάθε τις πρακτικές αυτοφροντίδας που ταιριάζουν στο ζώδιό σου.
- + Δες τι μπορεί να σου αποκαλύψει ο αστρολογικός σου χάρτης για τον εαυτό σου και τον μοναδικό σου σκοπό στη ζωή.



Εκδόσεις **ΨΥΧΟΓΙΟΣ**
psychogios.gr

ISBN: 978-618-01-2822-8



9 786180 128228

ΕΣΤ. ΜΗΧ. ΟΥΣ: 2049